



MTB-Frankencup

Ausschreibung

7. KIA Autohaus Würll Cup am 08. Juli 2023 in Rappershausen

(Ein Wettkampf im Rahmen des Frankencups: <https://www.rsg-wuerzburg.de/mtb-frankencup/>)

Veranstalter: Gemeinde Hendungen

Ausrichter: Team Schwarze Berge

Start/Uhrzeit:

Rennen 1:	U9	09:00 Uhr	10 min (3 Sportplatz)
Rennen 2:	U11 m/w	ca. 09:30 Uhr	10 min (3 kleine Runden)
Rennen 3:	U13 m/w	ca. 10:00 Uhr	15 min (3 Runden blau)
Rennen 4:	U15 m/w	ca. 10:30 Uhr	20 min (4 Runden blau)
Rennen 5:	U17 m/w/Frauen (U19 w/Elite w/Master w)	ca. 10:50 Uhr	40 min (4 Runden rot)

Siegerehrung Rennen 1 bis 5

12:30 Uhr

Rennen 6:	Elite m, Master I – IV m, U19 m	14:00 Uhr	70 Min (6 Runden grün)
-----------	---------------------------------	-----------	------------------------

Siegerehrung Rennen 6

16:00 Uhr

Startgeld:

Erwachsene (Elite/Master): 16€ U19: 13€ U17: 11€ U13, U15: 8€ U9, U11: 5€

Anmeldeschluss: 03. Juli 2023 online

Nachmeldung bis eine Stunde vor Rennbeginn möglich.

Nachmeldegebühr für alle Klassen: 5,- €

Startnummernausgabe:

Schullandheim Rappershausen; die Startaufstellung erfolgt nach Rangliste MTB Schwenninger Frankencup

Anmeldung: <https://my.raceresult.com/232488/>

Anmeldung mit Angabe von:

Vor- und Zuname, Verein/Team, Jahrgang, E-Mail-Adresse (für eventuelle Benachrichtigung)

Strecken:

Runde grün: 4,7 km (100 hm)
„Kleine Runde“: 1,0 km (20 hm)

Runde rot: 2,5 km (60 hm)
Sportplatzrunde: 500 m (0 hm)

Runde blau: 2,0 km (40 hm)

Umkleide/Duschen:

Schullandheim Rappershausen (Start-/Zielbereich)

Verpflegung:

Speisen/Getränke (Start-/Zielbereich) Bewirtung: Vereine Rappershausen

Preise:

Pokale für die 3 Erstplatzierten aller Rennen bzw. Altersklassen; Urkunden für alle Teilnehmer;
Preisgelder angelehnt an BDR-Bestimmungen und Teilnehmerzahl

Klasseneinteilung:

U9 – 2015 und jünger
U11 m/w – 2013/2014
U13 m/w – 2011/2012
U15 m/w – 2009/2010
U17 m/w – 2007/2008
U19 m/w – 2005/2006
Elite m/w – 1994-2004
Master I – 1984-1993
Master II– 1974 -1983
Master III– 1964-1973
Master IV – 1963 und älter
Master w 1993 und älter

Hinweis:

Die Rennen finden bei jeder Witterung statt.

Es besteht absolute Helmpflicht!

Die Teilnahme erfolgt auf eigenes Risiko, für Unfallversicherungsschutz ist jeder selbst verantwortlich.

Es gelten die Wettfahrbestimmungen MTB des BUND DEUTSCHER RADFAHRER (BDR).

Bei Minderjährigen ist eine schriftliche Einverständniserklärung der Eltern bei Abholung der Startunterlagen oder eine Rennlizenz vorzulegen.

Mit der Anmeldung ist der/die Sportler(in) einverstanden, dass Bilder von der Veranstaltung und Ergebnislisten mit Name, AK und Verein/Team in der Presse und im Internet veröffentlicht werden.

Änderungen vorbehalten!

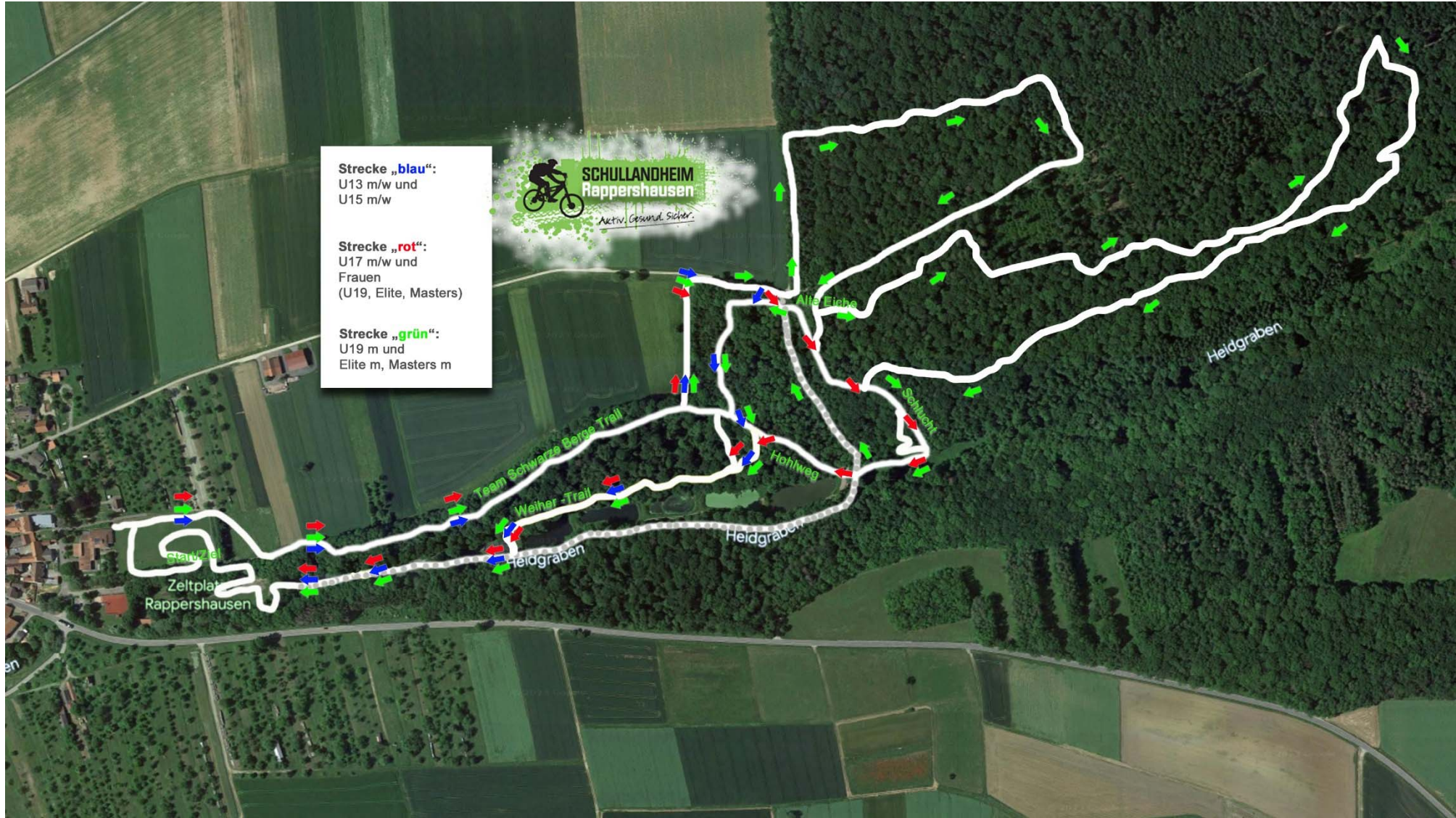

Strecke „blau“:
U13 m/w und
U15 m/w

Strecke „rot“:
U17 m/w und
Frauen
(U19, Elite, Masters)

Strecke „grün“:
U19 m und
Elite m, Masters m



Zeltplatz
Rappershausen

Team Schwarze Berge Trail

Weiber-Trail

Heidgraben

Heidgraben

Hohlweg

Alte Eiche

Schlicht

Heidgraben

